

PORTAFOLIO



FACHADAS PRENSADAS



**Ladrillo Prensado Liviano
6 cm Terracota**

Referencia	LPRL6
Dimensiones (cm)	24.5 x 12 x 6
Rendimiento (un/m ²)*	56
Peso (kg/un)	2.20

Accesorios



**Ladrillo Prensado Liviano
6 cm Medio Terracota**

Referencia	LPRL6M
Dimensiones (cm)	24.5 x 12 x 6
Rendimiento (un/ml)**	3.60
Peso (kg/un)	2.20



**Ladrillo Prensado Liviano
6 cm Accesorio Terracota**

Referencia	LPRL6ACC
Dimensiones (cm)	24.5 x 12 x 6
Rendimiento (un/m ²)***)	28
Peso (kg/un)	2.20

* Rendimiento por m² calculado con 1 cm de pega.

** Rendimiento de piezas medias de traba calculado por ml del extremo de un muro.

*** Utilizando las 2 caras principales.

Nota: Estas referencias de Fachadas Prensadas tienen la opción bajo pedido de ser fabricadas y entregadas al cliente pre hidrofugadas, con un peso de 2.30 (kg/un).



Ladrillo Presado Liviano 6 cm Cocoa H

Referencia	LPRL6COH
Dimensiones (cm)	24.5 x 12 x 6
Rendimiento (un/m ²)*	56
Peso (kg/un)	2.30

Accesorios



Ladrillo Presado Liviano 6 cm Medio Cocoa H

Referencia	LPRL6MCOH
Dimensiones (cm)	24.5 x 12 x 6
Rendimiento (un/ml)**	3.60
Peso (kg/un)	2.30



Ladrillo Presado Liviano 6 cm Accesorio Cocoa H

Referencia	LPRL6ACCCO
Dimensiones (cm)	24.5 x 12 x 6
Rendimiento (un/m ²)*	28
Peso (kg/un)	2.30



FACHADAS PRENSADAS



Accesorios



**Ladrillo Prensado Liviano
6 cm Capuchino H**

Referencia	LPRL6CPH
Dimensiones (cm)	24.5 x 12 x 6
Rendimiento (un/m ²)*	56
Peso (kg/un)	2.30



**Ladrillo Prensado Liviano
6 cm Medio Capuchino H**

Referencia	LPRL6MCPH
Dimensiones (cm)	24.5 x 12 x 6
Rendimiento (un/ml)**	3.60
Peso (kg/un)	2.30



**Ladrillo Prensado Liviano
6 cm Accesorio Capuchino H**

Referencia	LPRL6ACCPH
Dimensiones (cm)	24.5 x 12 x 6
Rendimiento (un/m ²)***	28
Peso (kg/un)	2.30



Ladrillo Prensado Liviano 6 cm Coral H

Referencia	LPRL6CRH
Dimensiones (cm)	24.5 x 12 x 6
Rendimiento (un/m ²)*	56
Peso (kg/un)	2.30

Accesorios



Ladrillo Prensado Liviano 6 cm Medio Coral H

Referencia	LPRL6MCRH
Dimensiones (cm)	24.5 x 12 x 6
Rendimiento (un/ml)**	3.60
Peso (kg/un)	2.30



Ladrillo Prensado Liviano 6 cm Accesorio Coral H

Referencia	LPRL6ACCCRH
Dimensiones (cm)	24.5 x 12 x 6
Rendimiento (un/m ²)**	28
Peso (kg/un)	2.30

FACHADAS PRENSADAS



* Ladrillo Portante 306 Terracota

Referencia	LPOR306
Dimensiones (cm)	29 x 14.5 x 6
Rendimiento (un/m ²)*	47.62
Peso (kg/un)	3.20



Ladrillo Portante 306 Medio Terracota

Referencia	LPOR306M
Dimensiones (cm)	29 x 14.5 x 6
Rendimiento (un/ml)**	3.60
Peso (kg/un)	3.20



* Ladrillo Portante 306 Cocoa

Referencia	LPOR306CO
Dimensiones (cm)	29 x 14.5 x 6
Rendimiento (un/m ²)*	47.62
Peso (kg/un)	3.20



Ladrillo Portante 306 Medio Cocoa

Referencia	LPOR306MCO
Dimensiones (cm)	29 x 14.5 x 6
Rendimiento (un/ml)**	3.60
Peso (kg/un)	3.20



* Ladrillo Portante 306 Capuchino H

Referencia	LPOR306CPH
Dimensiones (cm)	29 x 14.5 x 6
Rendimiento (un/m ²)*	47.62
Peso (kg/un)	3.30



Ladrillo Portante 306 Medio Capuchino H

Referencia	LPOR306MCPH
Dimensiones (cm)	29 x 14.5 x 6
Rendimiento (un/ml)**	3.60
Peso (kg/un)	3.30



* Ladrillo Portante 306 x 12 Terracota

Referencia	LPOR306X12
Dimensiones (cm)	29 x 12 x 6
Rendimiento (un/m ²)*	47.62
Peso (kg/un)	2.60



Ladrillo Portante 306 x 12 Medio Terracota

Referencia	LPOR306X12M
Dimensiones (cm)	29 x 12 x 6
Rendimiento (un/ml)**	3.60
Peso (kg/un)	2.60



* Ladrillo Portante 306 x 12 Cocoa

Referencia	LPOR306X12CO
Dimensiones (cm)	29 x 12 x 6
Rendimiento (un/m ²)*	47.62
Peso (kg/un)	2.60



Ladrillo Portante 306 x 12 Medio Cocoa

Referencia	LPOR306X12MCO
Dimensiones (cm)	29 x 12 x 6
Rendimiento (un/ml)**	3.60
Peso (kg/un)	2.60

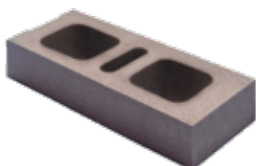

* Ladrillo Portante 306 x 12 Capuchino H

Referencia	LPOR306X12CPH
Dimensiones (cm)	29 x 12 x 6
Rendimiento (un/m ²)*	47.62
Peso (kg/un)	2.70



Ladrillo Portante 306 x 12 Medio Capuchino H

Referencia	LPOR306X12MCPH
Dimensiones (cm)	29 x 12 x 6
Rendimiento (un/ml)**	3.60
Peso (kg/un)	2.70

FACHADAS EXTRUÍDAS



Ladrillo Gran Formato Cocoa

Referencia	LTGFCOR11.5
Dimensiones (cm)	39 x 11.5 x 5
Rendimiento (un/m ²)	41.70
Peso (kg/un)	3.10



* Rendimiento por m² calculado con 1 cm de pega.

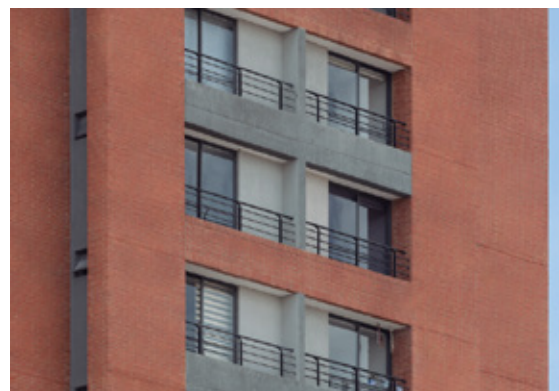

Ladrillo Gran Formato Terracota

Referencia	LTGF11.5
Dimensiones (cm)	39 x 11.5 x 5
Rendimiento (un/m ²)	41.70
Peso (kg/un)	2.90

FACHADAS EXTRUÍDAS



Ladrillo Gran Formato Tierra

Referencia	LTGFT11.5
Dimensiones (cm)	39 x 11.5 x 5
Rendimiento (un/m ²)*	41.70
Peso (kg/un)	2.90



Ladrillo Gran Formato Tierra 14

Referencia	LTGFT14
Dimensiones (cm)	39 x 14 x 5
Rendimiento (un/m ²)*	41.70
Peso (kg/un)	3.40



Ladrillo Gran Formato Tierra 3

Referencia	LTGFT11.5X3
Dimensiones (cm)	39 x 11.5 x 3
Rendimiento (un/m ²)*	62.50
Peso (kg/un)	2.00

* Rendimiento por m² calculado con 1 cm de pega.



**Ladrillo Gran Formato
Cobrizo**

Referencia LTGFCB11.5
Dimensiones (cm) 39 x 11.5 x 5
Rendimiento (un/m²)* 41.70
Peso (kg/un) 2.90

**Ladrillo Gran Formato
Cobrizo 14**

Referencia LTGFCB14
Dimensiones (cm) 39 x 14 x 5
Rendimiento (un/m²)* 41.70
Peso (kg/un) 3.20

**Ladrillo Gran Formato
Cobrizo 3**

Referencia LTGFCB11.5X3
Dimensiones (cm) 39 x 11.5 x 3
Rendimiento (un/m²)* 62.50
Peso (kg/un) 2.00



Ladrillo Tolete Gran Formato Tierra Rugoso x 19

Referencia	LTGFT19AS
Dimensiones (cm)	39 x 19 x 5
Rendimiento (un/m ²)*	41.70
Peso (kg/un)	4.80



Ladrillo Tolete Gran Formato Cocoa Rugoso x 19

Referencia	LTGFCOR19
Dimensiones (cm)	39 x 19 x 5
Rendimiento (un/m ²)*	41.70
Peso (kg/un)	5.00



Ladrillo Tolete Fino Liviano Tierra

Referencia	LTFLTIRAS
Dimensiones (cm)	24.5 x 12 x 6
Rendimiento (un/m ²)*	56
Peso (kg/un)	2.50

*Rendimiento por m² calculado con 1 cm de pega.

**Rendimiento de piezas calculado por ml con 1 cm de pega.

ADOQUINES



Adoquín Cuarto 26 Terracota

Referencia	AD426AS
Dimensiones (cm)	26 x 6 x 6
Rendimiento (un/m ²)*	64
Peso (kg/un)	2.00



Adoquín Cuarto 26 Cocoa

Referencia	AD426COAS
Dimensiones (cm)	26 x 6 x 6
Rendimiento (un/m ²)*	64
Peso (kg/un)	2.00



Adoquín Cuarto 26 Cobrizo

Referencia	AD426CBAS
Dimensiones (cm)	26 x 6 x 6
Rendimiento (un/m ²)*	64
Peso (kg/un)	2.00



Adoquín Español Terracota

Referencia	ADESPAS
Dimensiones (cm)	20 x 10 x 6
Rendimiento (un/m ²)*	50
Peso (kg/un)	2.65



Adoquín Español Cobrizo

Referencia	ADEPCBAS
Dimensiones (cm)	20 x 10 x 6
Rendimiento (un/m ²)*	50
Peso (kg/un)	2.65





**Adoquín Español Tráfico Pesado
Terracota**

Referencia	ADESP8TPAS
Dimensiones (cm)	20 x 10 x 8
Rendimiento (un/m ²)*	50
Peso (kg/un)	3.40





Ladrillo Portante 30 Terracota

Referencia	LPOR30
Dimensiones (cm)	29 x 14.5 x 9
Rendimiento (un/m ²)*	33.30
Peso (kg/un)	4.70



Ladrillo Portante 30 Medio Terracota

Referencia	LPOR30M
Dimensiones (cm)	29 x 14.5 x 9
Rendimiento (un/ml)**	2.50
Peso (kg/un)	4.50



Ladrillo Portante 30 x 12 Terracota

Referencia	LPOR30X12
Dimensiones (cm)	29 x 12 x 9
Rendimiento (un/m ²)*	33.30
Peso (kg/un)	4.00



Ladrillo Portante 30 x 12 Medio Terracota

Referencia	LPOR30X12M
Dimensiones (cm)	29 x 12 x 9
Rendimiento (un/ml)**	2.50
Peso (kg/un)	4.00



Ladrillo Portante 30 x 12 Cocoa

Referencia	LPOR30X12CO
Dimensiones (cm)	29 x 12 x 9
Rendimiento (un/m ²)*	33.30
Peso (kg/un)	4.00



Ladrillo Portante 30 x 12 Medio Cocoa

Referencia	LPOR30X12MCO
Dimensiones (cm)	29 x 12 x 9
Rendimiento (un/ml)**	2.50
Peso (kg/un)	4.00



Ladrillo Portante 30 x 12 Capuchino H

Referencia	LPOR30X12CPH
Dimensiones (cm)	29 x 12 x 9
Rendimiento (un/m ²)*	33.30
Peso (kg/un)	4.10



Ladrillo Portante 30 x 12 Medio Capuchino H

Referencia	LPOR30X12MCPH
Dimensiones (cm)	29 x 12 x 9
Rendimiento (un/ml)**	2.50
Peso (kg/un)	4.10



Accesorios

Ladrillo Estructural de Perforación Vertical Doble Pared

Pieza Entera

Referencia	LEPVD
Dimensiones (cm)	33 x 11.5 x 23
Rendimiento (un/m ²)*	12.25
Peso (kg/un)	8.30



Pieza Media de Traba

Referencia	LEPVDM
Dimensiones (cm)	16 x 11.5 x 23
Rendimiento (un/ml)**	2.08
Peso (kg/un)	4.50



Pieza Conectora

Referencia	LEPVC
Dimensiones (cm)	28.5 x 11.5 x 23
Rendimiento (un/ml)**	4.17
Peso (kg/un)	8.80





Ladrillo Estructural de Perforación Vertical Doble Pared Medio Fachada Rojo

Referencia	LEPVMFR
Dimensiones (cm)	33 x 11.5 x 11
Rendimiento (un/m ²)	24.50
Peso (kg/un)	3.90



Ladrillo Estructural de Perforación Vertical Medio fachada Rojo RE

Referencia	LEPVMFR (RE)
Dimensiones (cm)	33 x 11.5 x 11
Rendimiento (un/m ²)	24.50
Peso (kg/un)	4.10

Accesorios



Pieza Media de Traba

Referencia	LEPVMFRM
Dimensiones (cm)	33 x 11.5 x 11
Rendimiento (un/ml)**	2.08
Peso (kg/un)	4.60

* Rendimiento por m² calculado con 1 cm de pega.

** Rendimiento por ml calculado por la dimensión del extremo del muro.
RE - Régimen de excepción de la NSR10.

Nota: Consulte con su asesor las piezas complementarias para mampostería estructural.



Teja "S" Natural Terracota

Referencia	TSNT
Dimensiones (cm)	45.7 x 28.6 x 8.9
Rendimiento (un/m ²)	11 → TL 10 cm y TT 3 cm
Peso (kg/un)	3.15



TNST - Natural Terracota



TSFT - Terracota Fummé



TSGC - Engobada Café



TSGFCF - Café Fummé



TSGCOC - Engobada Cocoa



TSGP - Engobada Peach



TSGRG - Engobada Galeras

Bloques Divisorios De Perforación Horizontal



*Bloque N.º 4

Referencia	BL4
Dimensiones (cm)	33 x 9 x 23
Rendimiento (un/m ²)*	12.25
Peso (kg/un)	5.50



*Bloque N.º 5

Referencia	BL5
Dimensiones (cm)	33 x 11.5 x 23
Rendimiento (un/m ²)*	12.25
Peso (kg/un)	6.20

*Nota: En un paquete pueden ir hasta el 6% de piezas con precorte para el medio de traba.

Bloques Divisorios De Perforación Vertical



Bloque No. 4 Perforación Vertical

Referencia	BL4PV
Dimensiones (cm)	33 x 9 x 23
Rendimiento (un/m ²)*	12.25
Peso (kg/un)	4.85



Bloque No. 5 Perforación Vertical

Referencia	BL5PV
Dimensiones (cm)	33 x 11.5 x 23
Rendimiento (un/m ²)*	12.25
Peso (kg/un)	5.60

*Rendimiento por m² calculado con 1 cm de pega.
**Rendimiento por ml calculado con 1 cm de pega.



Sistema apoyado en muros estructurales



Colocación de concreto

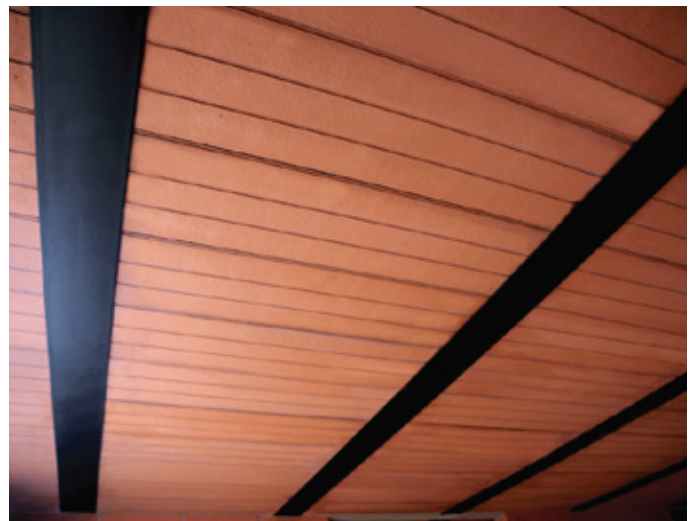

Acabado

Materiales

1

Bloquelón Santafé

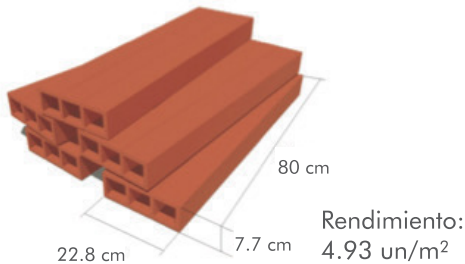

2

Perfil Entrepiso

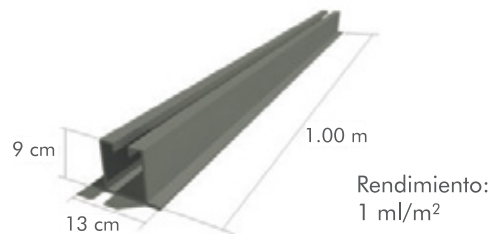

3

Malla electrosoldada de 4 mm
15 x 15 cm

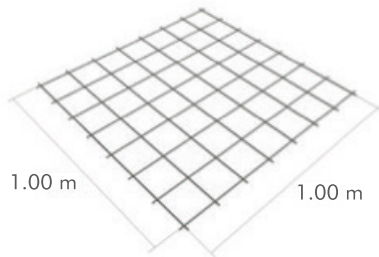

4

Concreto 3000 psi
(210 kg/cm²) ó (21 MPa)



Pasos Constructivos

1

Verificar que la luz entre apoyos no sea mayor a 3.80 m.

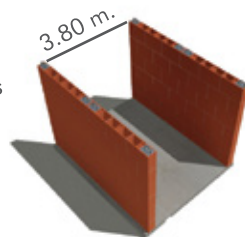

2

Disponer los Perfiles Entrepiso cada 89 cm, apoyándolos en el muro mínimo 1.5 cm y máximo 2.5 cm.

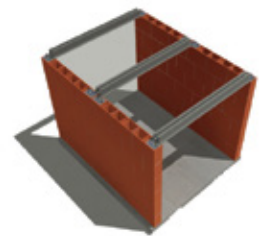

3

Colocar los Bloquelones Santafé, apoyados en las aletas del Perfil Entrepiso, en los muros o en la formaleta de las vigas.



4

Armar los hierros de refuerzo de las vigas y dinteles, y disponer la malla electrosoldada sobre los Bloquelones Santafé, el Perfil Entrepiso, y las instalaciones de servicios que no deben superar 2 cm de altura.

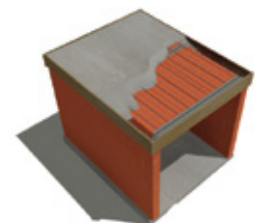

Colocar finalmente el concreto en una capa de 4 cm de espesor.

El uso como cubierta requiere de impermeabilización.

- Las cantidades anteriormente mencionadas no incluyen desperdicio.
- Materiales por m².
- Para espesor de torta de concreto de 4 cm.

Recuerde

- Cuando la distancia entre apoyos es mayor a 2.30 m, se debe colocar apuntalamiento temporal en el centro del perfil (cerchas y parales), durante la etapa constructiva. Se recomienda prever una contraflecha antes de la colocación del concreto.
- Localice las instalaciones eléctricas e hidráulicas por debajo de la malla electrosoldada, verifique que su diámetro no supere los 3/4".
- El perfil se puede perforar al tercio de la luz, con un orificio máximo de 3/4" para el paso de las instalaciones.
- Para su acabado, aplicar pintura anticorrosiva en el Perfil Entrepiso.
- No acumular concreto en un solo punto y caminar sobre planchones durante la etapa constructiva.
- La malla debe quedar embebida dentro del concreto. Usar separadores de malla.



Ventajas

- Económica.
- Cumple con la NSR 10.
- Liviana y resistente
- Permite una obra limpia.
- Montaje rápido y sencillo.
- Adaptable a cualquier área.
- Acabados mínimos.
- No requiere herramientas ni equipos especiales para su instalación.
- Disponible en depósitos y ferreterías.
- Permite la ejecución simultánea de otras actividades en obra.



Bloquelón

Referencia	BLQLN
Dimensiones(cm)	80 x 22.8 x 7.7
Rendimiento (un/m ²)	Placa 4.93 un sin dilatación
Rendimiento (un/m ²)	Muro 5.18 un con 1 cm de dilatación
Peso (kg/un)	10.4

CONTACTO

Bogotá

Show Room Calle 74
Carrera 9 # 74 - 08 Oficina 602
Tel. (60-1) 756 0136 - 319 0330
Celular: (57) 318 532 0302

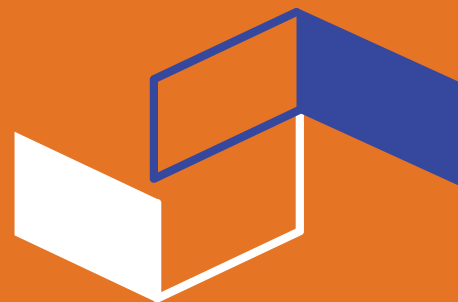

Antioquia y Córdoba

Asesor Comercial
Empresas Constructoras Cel: (57) 318 281 7974
Asesor Comercial
Ferreterías y Depósitos Cel: (57) 317 517 1464

Boyacá

Asesor Comercial
Celular: (57) 315 263 7793

Costa Atlántica

Asesor Comercial
Empresas Constructoras Cel: (57) 318 285 2324
Asesor Comercial
Ferreterías y Depósitos Cel: (57) 315 263 7793

Eje Cafetero y Chocó

Asesor Comercial
Celular: (57) 317 517 1464

Huila, Caquetá y Putumayo

Asesor Comercial
Celular: (57) 315 794 0564

Llanos Orientales

Asesor Comercial
Celular: (57) 315 2614083

Santander

Asesor Comercial
Celular: (57) 315 263 7793

Tolima

Asesor Comercial
Celular: (57) 315 794 0564

Valle, Cauca y Nariño

Asesor Comercial
Celular: (57) 317 517 1464

Línea Nacional de Atención al Cliente 01 8000 111 755
servicioalcliente@santafe.com.co
www.santafe.com.co

Notas:

Los colores y texturas se aproximan al producto que está en nuestro portafolio.

Los pesos y dimensiones pueden variar de acuerdo con las tolerancias definidas en las normas vigentes.

Las dimensiones de los productos se encuentran especificadas (largo x ancho x alto).

Consulte las fichas técnicas y manuales de almacenamiento, instalación y lavado de nuestros productos en nuestra página web.



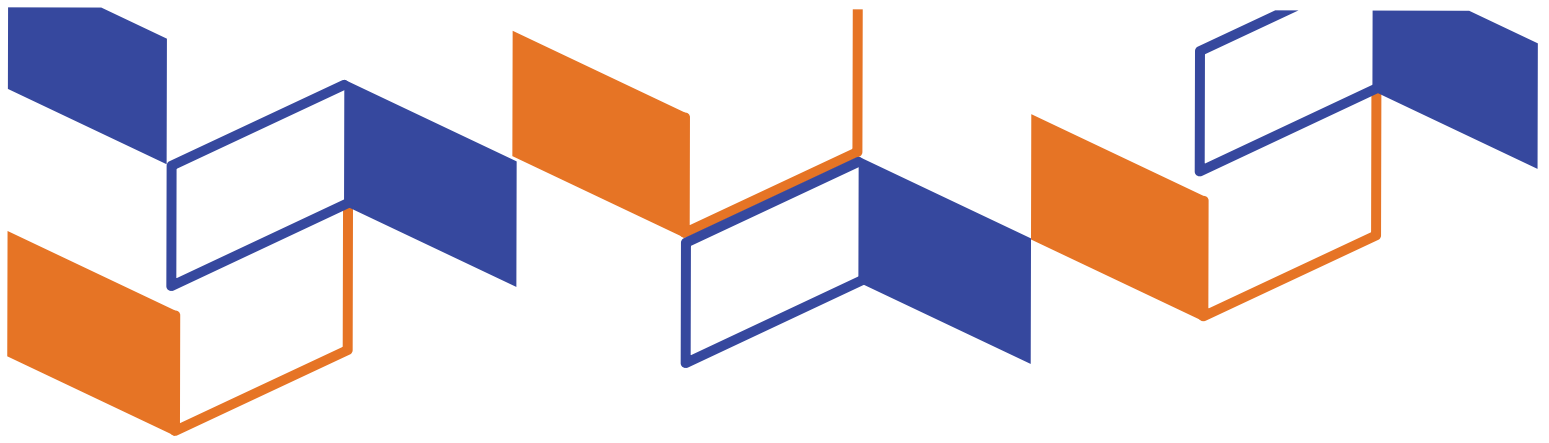

Ladrillera Santafé S.A.

Dirección: Carrera 9 # 74 - 08 Oficina: 602 Bogotá D.C., Colombia
PBX: (60-1) 756 0136 - 319 0330 Email: santafe@santafe.com.co
www.santafe.com.co